



ほねつき久保はり灸院

- 所在地／大阪府枚方市新町1丁目4-13
- Tel／072(841)5408



グループホームやまびこ
グループホームやまびこデイサービス

- 所在地／大阪府枚方市磯島元町9-10
- Tel／072(805)5567

■ 交通のご案内



◇JR学研都市線
藤阪駅より徒歩5分

◇京阪バス
「枚方市駅南口」より
63号・64号系長尾駅行
「藤阪」バス停より
徒歩5分

■ 提携医療機関

- 協力病院
医療法人 中屋覚志会 津田病院
枚方市津田北町3丁目30番1号
電話：072-858-8259(代)

■ 併設事業

- 介護支援サービスやまびこ
(ケアプラン作成)
- ヘルパーステーションやまびこ

■ 施設概要

- 所在地／大阪府枚方市藤阪南町3丁目11-1
- 敷地面積／1042.89㎡
- 延床面積／726.72㎡
- 建物・構造／鉄骨造・地上2階建
- 居室数／21室
- 居室面積／18.56㎡～31.56㎡
- 共用施設／食堂、居間、台所、浴室、トイレ

●お申し込み・お問合せは

 **有料老人ホームやまびこ**

【施設長】田中 伸幸
Tel. 072(859)3100
住所／大阪府枚方市藤阪南町3丁目11-1
Fax. 072(859)3111

有限会社オリентメディス
住所／大阪府枚方市新町1丁目4番13号
Tel.072(841)5407
<https://www.orient-medis.co.jp>



入居のご案内

有料老人ホーム



いくつになっても笑顔で素直に
自分らしく穏やかに暮らしたい・・・



<併設事業> 介護支援サービスやまびこ
ヘルパーステーションやまびこ

「有料老人ホーム やまびこ」開設にあたってのご挨拶

平成24年8月枚方市藤阪に「有料老人ホームやまびこ」を開設いたします。

介護保険制度が平成12年に始まると同時に、居宅介護支援・訪問介護・グループホーム事業を中心に、地域に根ざした質の高い介護サービスを提供できるよう尽力して参りました。

そしてこの度「有料老人ホームやまびこ」を立ち上げることに致しました。

『いくつになっても笑顔で素直に自分らしく穏やかに暮らしたい』をスローガンに、安心して高齢生活を送っていただけるよう、スタッフ一同がしっかりとサポート致します。

自分自身が入居したくなるような暮らしづくりをしたい。そんな思いを持って、高齢者の皆様の目線に合わせた施設を作っていきたいと考えています。

有限会社オリエントメディス
代表 久保 俊仁



「やまびこ」という名前には、「声をかければすぐに大きな返事がかえってくる」そんな思いを込めております。
「やまびこに声をかければ何とかなる」そんな信頼の声を心の励みに可能な限り利用者様の要望に応えていきたいと考えております。

設備のご案内

- 万一の為の sprinkler を全居室に完備。
- お風呂は個別浴槽なので、ゆったり入れます。
(リフトにも対応)
- オストメイト対応型トイレ完備。
- 高齢者に優しい設計。バリアフリーでコンセントやスイッチの位置を配慮しています。



食堂 (既存施設/グループホームやまびこ)

平面図 (2階)

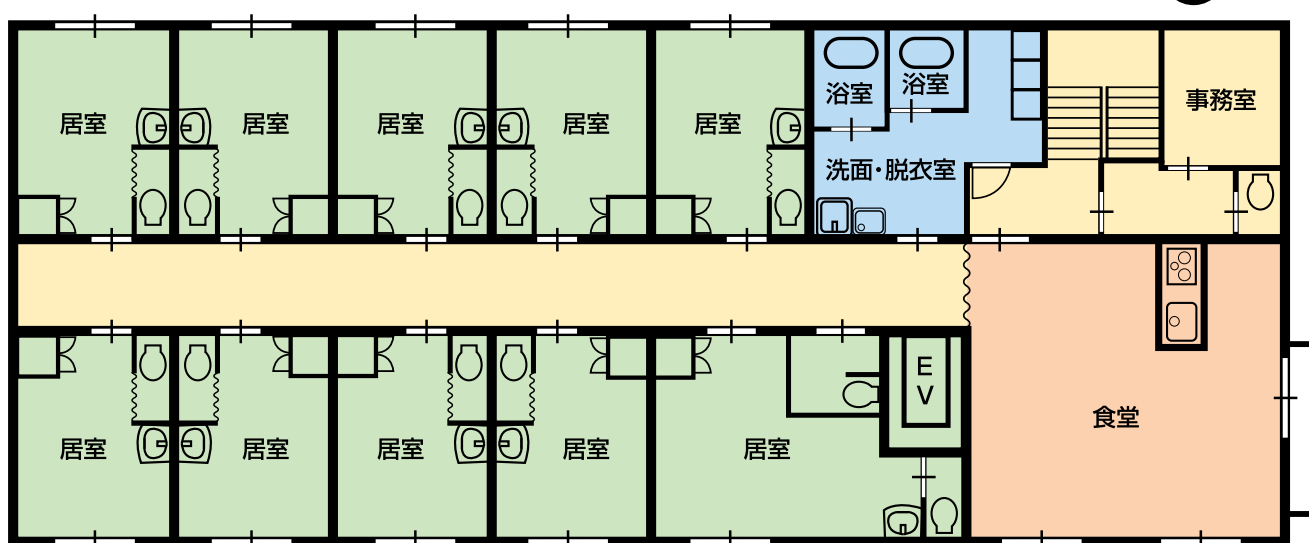

※1階の間取りは2階とほぼ同じですが、浴室と食堂は1階にはありません。

施設の特長

小規模ならではの
アットホームで
細やかな対応が可能

提携医療機関
と連携し
看取りまで対応

藤阪駅まで
徒歩5分

毎食スタッフによる
手作りのお食事
をご提供

自然豊かな
環境で穏やかな
暮らしを実現

24時間
ナースコール対応で
安心・安全な
暮らしをサポート

ご夫婦で入居して
頂ける広めの部屋も
ご用意

ヘルパーステーション
ケアプランセンター
を併設

ゆったりとした居室で
くつろぎの生活を
ご提供

ご利用料金

■月額 122,820円～ (税込)

●内訳

家賃	42,000円～78,000円(非課税)
食費※	43,200円(税込)
管理費	20,900円(税込)
水道光熱費※	16,720円(税込)

※ 食費と水道光熱費は一人あたりの金額です。
訪問医療・介護保険1割個人負担金、訪問鍼灸リハビリマッサージ等の医療費・介護費は別途請求となります。

入居一時金 0円

※ご入居時に費用はかかりません。

